

PREMIUM-SOFTWAREPFLEGE-VERTRAG 03/2018

FÜR ORGANICE CRM 7

Erweiterung orgAnice Business-Intelligence

- Kartenansicht durch Geodaten
- Ansicht der Zeiterfassung
- Ansicht der Events

Das orgAnice Business-Intelligence wurde um drei neue und hilfreiche Reports erweitert.

Kartenansicht durch Geodaten

In diesem Report ist eine Umrisskarte von Deutschland samt Bundesländern eingesetzt, mit der man Kundenadressen (Geodaten) auf der Deutschlandkarte darstellen kann. Hierzu werden die entsprechenden Adressen markiert. Ist die eigene Firma eingetragen, so wird die Luftlinie zu Kundenadressen berechnet.

Um Ihre Adressdaten mit den entsprechenden Geodaten zu erweitern, können Sie orgAnice Geodaten verwenden. Diese Erweiterung finden Sie in der Arbeitsbereichgruppe „Kontakte“ unter erweiterte Adressinfos.

Als Datenquelle nutzen wir www.geonames.org. Ausführliche Hinweise finden Sie dazu im Benutzerhandbuch.

Postfachanschrift	Rechnungsanschrift	Lieferanschrift	Übersicht	GeoDaten
Längengrad	<input type="text" value="13,322100"/>			
Breitengrad	<input type="text" value="52,459370"/>			
Kreis	<input type="text" value="Kreisfreie Stadt Berlin"/>			
Bundesland	<input type="text" value="Berlin"/>			
<input type="button" value="GeoDaten für alle Adressen beziehen"/>				

Screenshot „Geodaten“

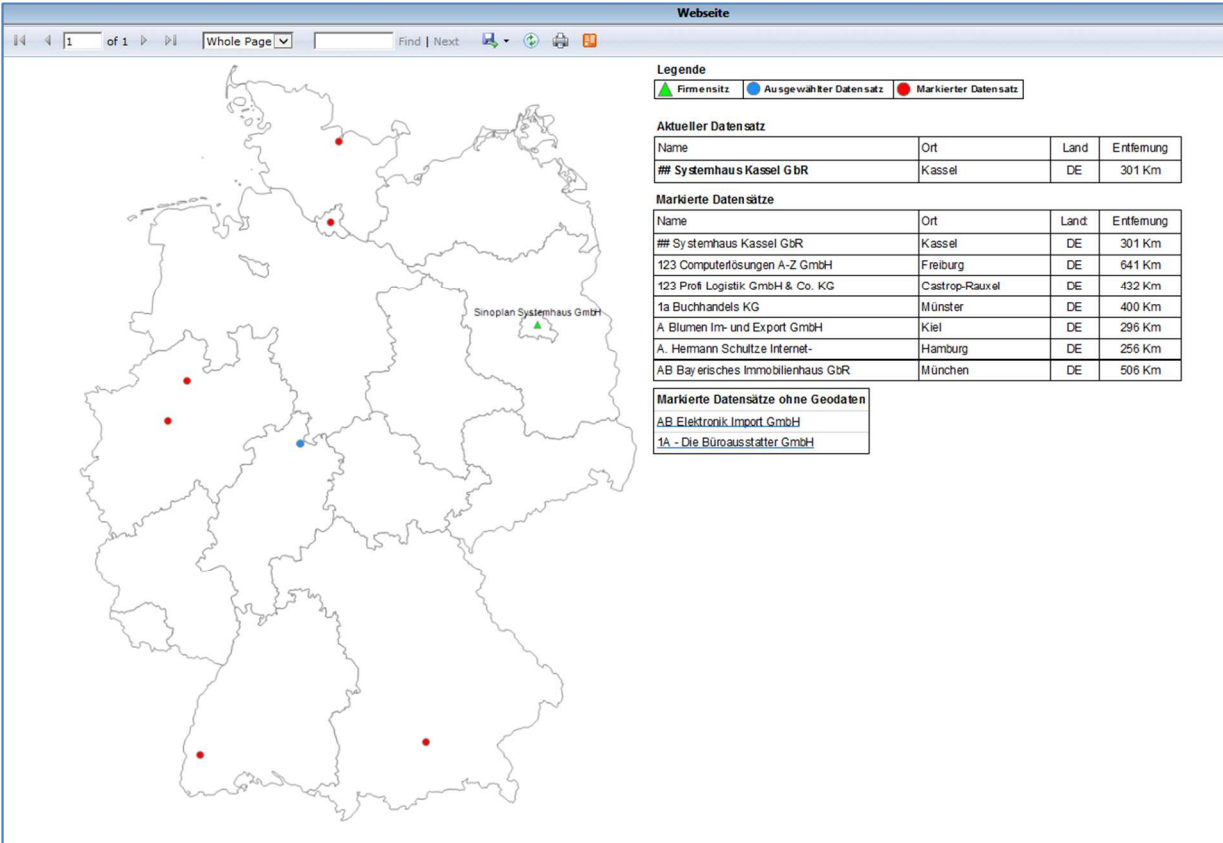

Legende

- ▲ Firmensitz
- Ausgewählter Datensatz
- Markierter Datensatz

Aktueller Datensatz

Name	Ort	Land	Entfernung
## Systemhaus Kassel GbR	Kassel	DE	301 Km

Markierte Datensätze

Name	Ort	Land	Entfernung
## Systemhaus Kassel GbR	Kassel	DE	301 Km
123 Computerlösungen A-Z GmbH	Freiburg	DE	641 Km
123 Profi Logistik GmbH & Co. KG	Castrop-Rauxel	DE	432 Km
1a Buchhandels KG	Münster	DE	400 Km
A Blumen Im- und Export GmbH	Kiel	DE	296 Km
A. Hermann Schultze Internet-	Hamburg	DE	256 Km
AB Bayerisches Immobilienhaus GbR	München	DE	506 Km

Markierte Datensätze ohne Geodaten

AB Elektronik Import GmbH
1A - Die Büroausstatter GmbH

Screenshot Arbeitsbereich „Karte“

PREMIUM-SOFTWAREPFLEGE-VERTRAG 03/2018 FÜR ORGANICE CRM 7

Ansicht der Zeiterfassung

Mit dem Report Zeiterfassung bietet sich die Möglichkeit zur Darstellung von Personaltätigkeiten, die im Rahmen der Zeiterfassung im Personalbereich in orgAnice erfasst wurden.

Im Report kann dann der jeweilige aktive Benutzer ausgewählt werden. Das Jahr ist standardmäßig auf das aktuelle gesetzt und kann umgestellt werden.

Mitarbeiter	Jahr	Monat	Datum	Dauer h	Tätigkeit
Paul Schmidt	2018	Januar	11.01.2018	08:30	Heimarbeit
			18.01.2018	08:30	Support
			22.01.2018	08:30	Entwicklung PSV
			Gesamt	25:30	
		März	12.03.2018	08:30	Support
			26.03.2018	08:30	Support
			Gesamt	17:00	
		Mai	09.05.2018	08:30	Heimarbeit
			16.05.2018	08:30	Heimarbeit
			23.05.2018	08:30	Heimarbeit
			Gesamt	25:30	
		Juli	11.07.2018	08:30	Entwicklung PSV
			18.07.2018	08:30	Entwicklung PSV
			25.07.2018	08:30	Entwicklung PSV
			Gesamt	25:30	
		August	19.08.2018	08:30	Entwicklung PSV
			26.08.2018	08:30	Entwicklung PSV
			Gesamt	17:00	
		Gesamt	110:30		

Screenshot Arbeitsbereich „Zeiterfassung“

Ansicht der Events

Der Report Events zeigt Zeitraum und Teilnehmer sowie das zugehörige Unternehmen an.

Somit besteht die Möglichkeit eine Teilnehmerliste zum Beispiel als PDF-Dokument oder Excel-Tabelle auszugeben.

Event	Zeitraum	Teilnehmer	Unternehmen
Betriebsfeier	30.01 - 30.01.2019	Paul Schmidt	Talking Technology, Inc.
		Dora E. Xavier	Armaturen Voß GmbH
		Kai Mustermann	123 Computerlösungen A-Z GmbH
		Wolfgang Müller	123 Profi Logistik GmbH & Co. KG
		1A - Die Büroausstatter GmbH	I-T Berlin

Screenshot Events Report

PREMIUM-SOFTWAREPFLEGE-VERTRAG 03/2018 FÜR ORGANICE CRM 7

Neuentwicklung orgAnice DirectScan

- Auflistung der neuen Features
- Erweiterung Umsetzung Datenschutzgrundverordnung in orgAnice
- Werbeeinwilligung
 - Löschraster für externe Rechnungs-Dateien
 - Unterscheidung Rechtspersonen in Adressen

Neuentwicklung orgAnice DirectScan

- Auflistung der neuen Features

orgAnice DirectScan wurde durch eine Neuentwicklung ersetzt.

Es wurden weitere Kundenwünsche umgesetzt:

Was ist neu?

- Diverse Formatkonvertierungen nun möglich
- Übersichtlichere Menüführung
- Verbesserte Performance

sowohl lokal als auch im Netzwerk

- Aufteilung eines gescannten Dokumentes auf mehrere Dokumentenfelder
- Scans können nun in mehreren Schritten auch von verschiedenen Quellen in ein Dokument erfolgen
- Vollständige Implementierung des PDF/A-1 Standards (Archivierungsstandard)
- Texterkennung von Dokumenten in über 100 Sprachen (OCR – Mehrsprachigkeit).
- Texterkennung – Voransicht:
Prüfen Sie, ob Ihr Scanner für eine optimale Text-Erkennung konfiguriert ist.

Weitere Informationen finden Sie in der Dokumentation [orgAnice DirectScan_V2](#).

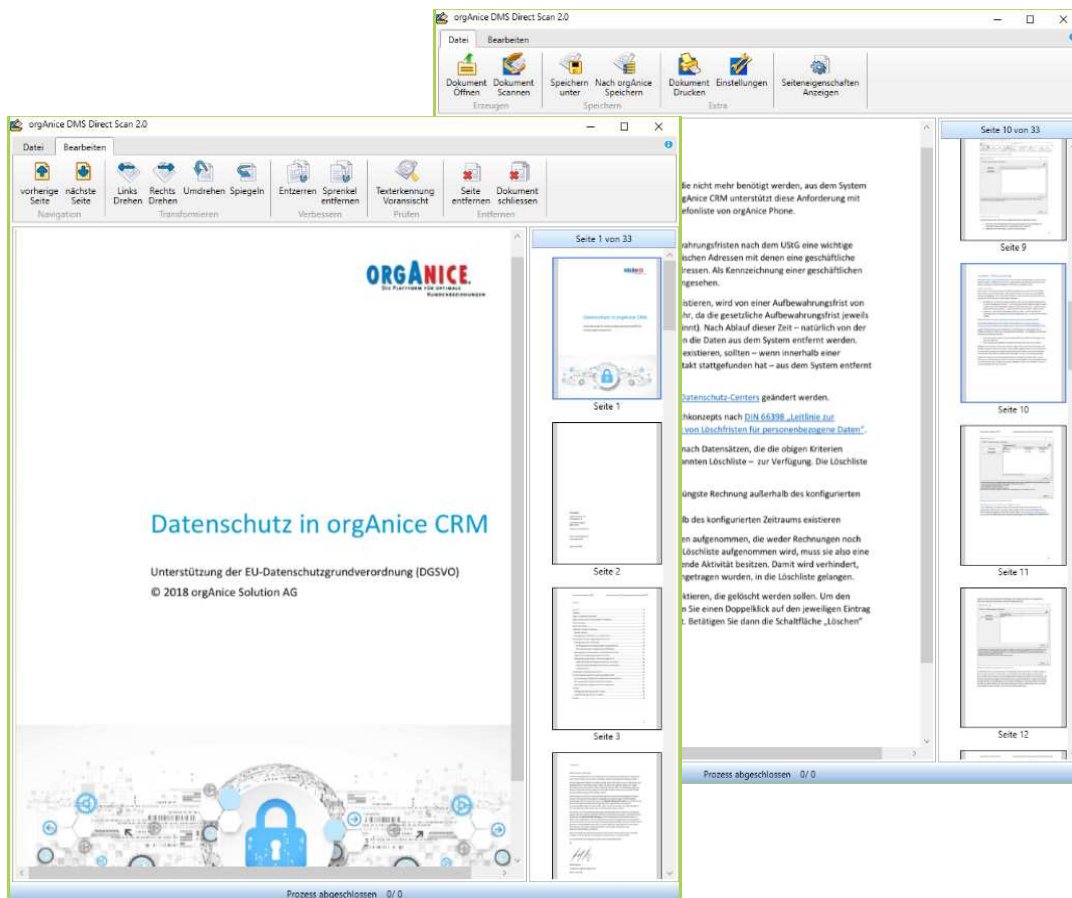

- Unterstütztes Scannen über TWAIN und WIA

PREMIUM-SOFTWAREPFLEGE-VERTRAG 03/2018

FÜR ORGANICE CRM 7

Erweiterung Umsetzung Datenschutzgrundverordnung in orgAnice

- Werbeeinwilligung
- Löschlitten für externe Rechnungs-Dateien
- Unterscheidung Rechtspersonen in Adressen

Kategorisierung von Adressen als natürliche oder juristische Personen _____ 22

Kategorisierung einzelner Adressen _____ 22

Globale Kategorisierung einzelner Adressen 22

Globale Kategorisierung konfigurieren ____ 24

Erfassung der Werbe-Einwilligung _____ 27

Kommunikationskanäle konfigurieren ____ 29

Die EU-DSGVO ist eine echte Herausforderung für uns und natürlich auch für Sie als Kunde im Tagesgeschäft. Da wir Sie mit dem Gesetz nicht allein lassen wollten, haben wir versucht, Sie, so weit es nur geht, operativ zu unterstützen.

Nachfolgend finden Sie die Übersicht aller Erweiterungen der orgAnice EU-DSGVO Features mit der aktuellen Seiten-Nummer in der laufenden Dokumentation: „[Datenschutz in orgAnice CRM](#)“

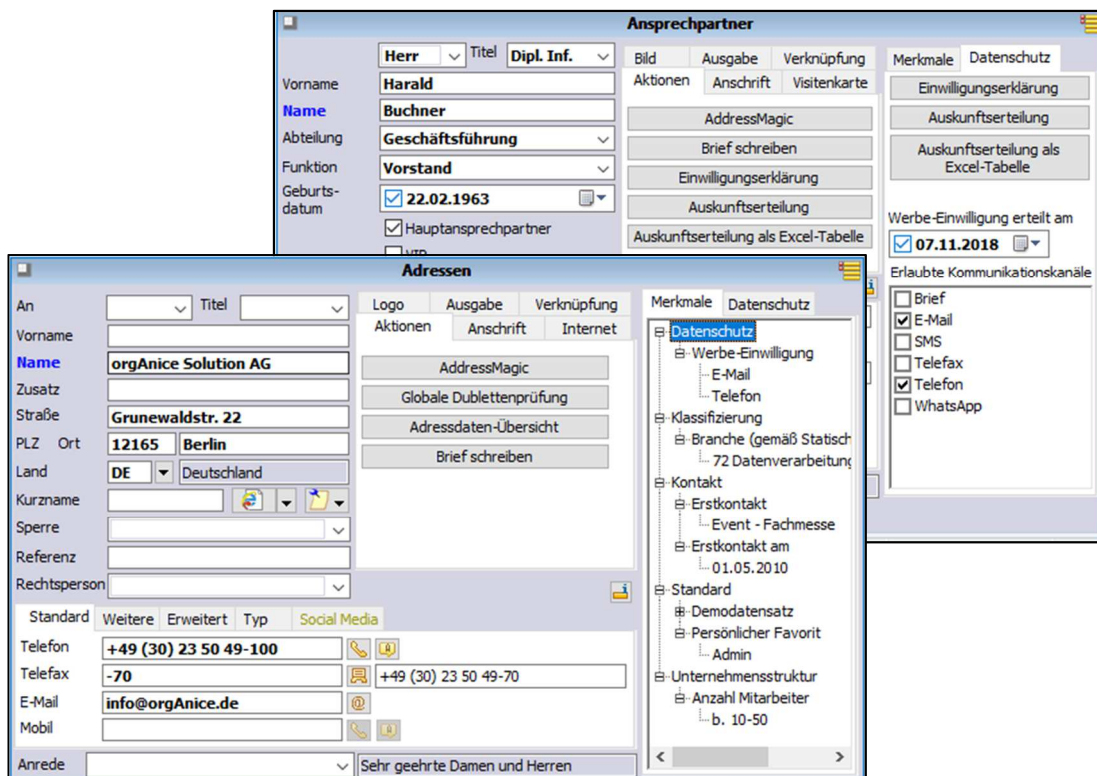

Arbeitsbereich Adressen/ Ansprechpartner mit Werbeeinwilligung

Rechnungs-Löschliste _____ 12

Datei-Löschliste _____ 15