

PREMIUM-SOFTWAREPFLEGE-VERTRAG 3/2018 (2) FÜR ORGANICE CRM 7

Neuentwicklung orgAnice DirectScan

- Auflistung der neuen Features

Erweiterung Umsetzung Datenschutzgrundverordnung in orgAnice

- Werbeeinwilligung
- Löslisten für externe Rechnungs-Dateien
- Unterscheidung Rechtspersonen in Adressen

Neuentwicklung orgAnice DirectScan

- Auflistung der neuen Features

orgAnice DirectScan wurde durch eine Neuentwicklung ersetzt.

Es wurden weitere Kundenwünsche umgesetzt:

Was ist neu?

- Diverse Formatkonvertierungen nun möglich
- Übersichtlichere Menüführung
- Verbesserte Performance

- Unterstütztes Scannen über TWAIN und WIA sowohl lokal als auch im Netzwerk
- Aufteilung eines gescannten Dokumentes auf mehrere Dokumentenfelder
- Scans können nun in mehreren Schritten auch von verschiedenen Quellen in ein Dokument erfolgen
- Vollständige Implementierung des PDF/A-1 Standards (Archivierungsstandard)
- Texterkennung von Dokumenten in über 100 Sprachen (OCR – Mehrsprachigkeit).
- Texterkennung – Voransicht: Prüfen Sie, ob Ihr Scanner für eine optimale Text-Erkennung konfiguriert ist.

Weitere Informationen finden Sie in der Dokumentation [orgAnice DirectScan_V2](#).

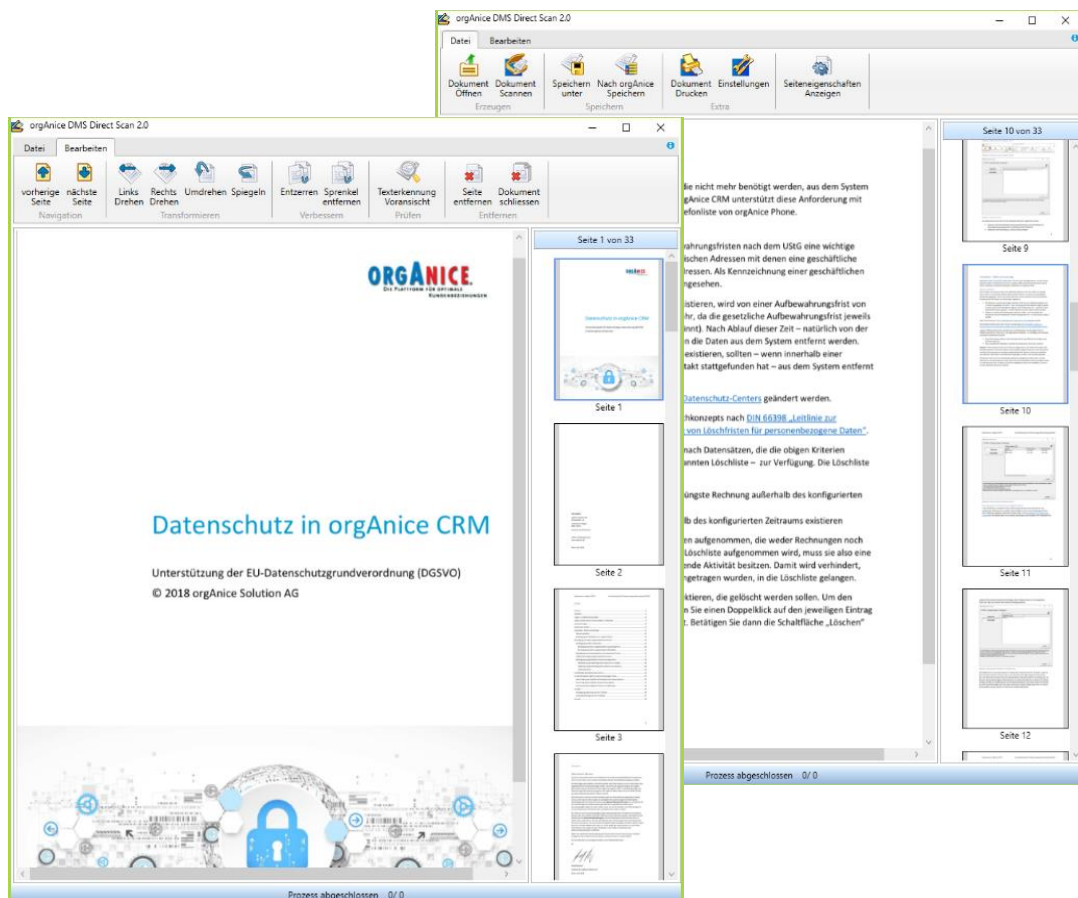

PREMIUM-SOFTWAREPFLEGE-VERTRAG 3/2018 (2)

FÜR ORGANICE CRM 7

Erweiterung Umsetzung Datenschutzgrundverordnung in orgAnice

- Werbeeinwilligung
- Löschlisten für externe Rechnungs-Dateien
- Unterscheidung Rechtspersonen in Adressen

Die EU-DSGVO ist eine echte Herausforderung für uns und natürlich auch für Sie als Kunde im Tagesgeschäft. Da wir Sie mit dem Gesetz nicht allein lassen wollten, haben wir versucht, Sie, so weit es nur geht, operativ zu unterstützen.

Nachfolgend finden Sie die Übersicht aller Erweiterungen der orgAnice EU-DSGVO Features mit der aktuellen Seiten-Nummer in der laufenden Dokumentation: „[Datenschutz in orgAnice CRM](#)“

Rechnungs-Löschliste	12
Datei-Löschliste	15
Kategorisierung von Adressen als natürliche oder juristische Personen	22
Kategorisierung einzelner Adressen	22
Globale Kategorisierung einzelner Adressen	22
Globale Kategorisierung konfigurieren	24
Erfassung der Werbe-Einwilligung	27
Kommunikationskanäle konfigurieren	29

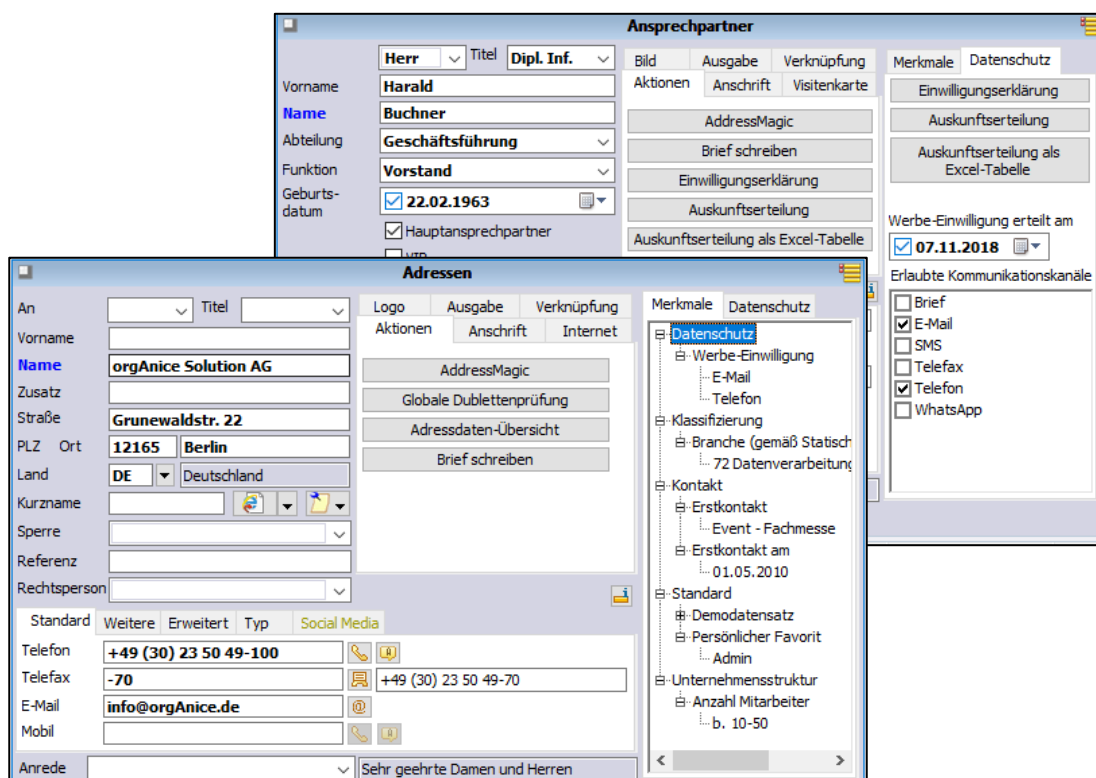

Arbeitsbereich Adressen/ Ansprechpartner mit Werbeeinwilligung