

PREMIUM-SOFTWAREPFLEGE-VERTRAG 02/2015(1) FÜR ORGANCE 7

Überblick:
Erweiterungen für orgAnice CRM 7

1. orgAnice Bestell-Manager
 - Erweiterung der Tabelle Bestell-Aktivitäten
 - automatische Erzeugung einer PDF-Datei aus dem Word-Dokument
2. Markierungs-Assistent
 - Speicherung benutzerbezogener Markierungen
3. orgAnice ExcelTransfer
 - URLs und Dateinamen werden erkannt und in die orgAnice Adress- Tabelle übernommen
 - Leertabellen ohne technische Felder

1. orgAnice Bestell-Manager
 - Erweiterung der Tabelle Bestell-Aktivitäten
 - automatische Erzeugung einer PDF-Datei aus dem Word-Dokument

Im Bestell-Manager können nun 3 Dokumente pro Bestellaktivität abgelegt werden. Dabei wird automatisch aus einem Worddokument ein PDF erstellt. Das erleichtert für den Benutzer die tägliche Arbeit mit Dokumenten.

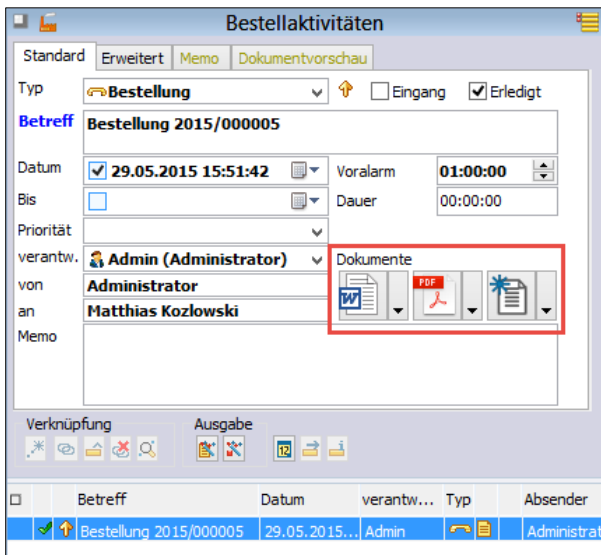

Screen mit automatisch generiertem PDF

2. Markierungs-Assistent
 - Speicherung benutzerbezogener Markierungen

Im Datenbank-Update 7.0.1.2 befindet sich der verbesserte Markierungs-Assistent

Im Markierungs-Assistenten können jetzt Markierungsausdrücke als „privat“ gekennzeichnet werden. Damit stehen sie nicht mehr allen zur Verfügung, sondern nur dem Ersteller.

Dabei kann beim Speichern eines Ausdrucks festgelegt werden, ob der Ausdruck für alle Benutzer oder nur für den Ersteller zur Verfügung stehen soll.

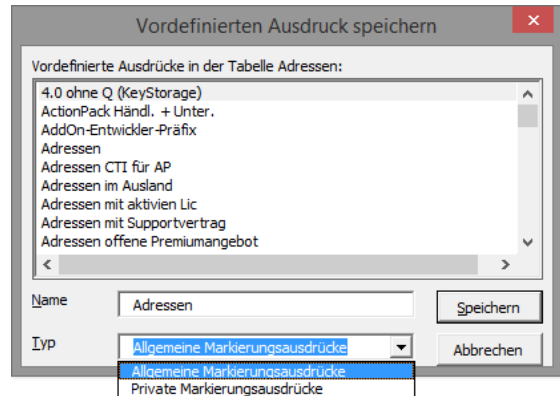

Private Markierungsausdrücke speichern

Im Markierungs-Assistenten selbst kann dann die Anzeige umgeschaltet werden.

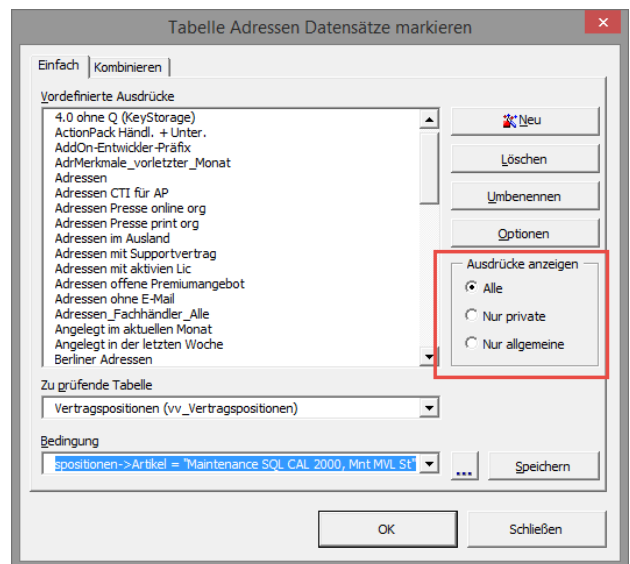

Auswahl eines Markierungs-Ausdrucks

Das verkürzt für alle die Liste der „Vordefinierten Ausdrücke“ und ermöglicht es für den einzelnen Nutzer „seine Ausdrücke“ leichter zu finden.

PREMIUM-SOFTWAREPFLEGE-VERTRAG 02/2015(1) FÜR ORGANICE 7

3. orgAnice ExcelTransfer

- URLs und Dateinamen werden erkannt und in die Tabelle übernommen
- beim Erzeugen von Leertabellen als Eingabehilfe mit korrekten Spaltenüberschriften werden "technische" Felder nicht übernommen

werden. Dabei wird automatisch zwischen URL und Dateiname unterschieden. Wird die Datei im angegebenen Pfad gefunden, wird sie als internes Dokument in die Datenbank kopiert. Anwendungsbeispiel: Bilder der Ansprechpartner, bzw. Artikel. Homepage der Adressen

a) Import von Dokumente und URLs

Mit dieser Erweiterung wurde in ExcelTransfer die letzte Lücke beim Import geschlossen. Bisher

b) Leertabellen ohne technische Felder

ExcelTransfer liefert als Erfassungsvorgabe Leertabellen. Diese Leertabellen enthalten jetzt als Eingabehilfe nur noch die korrekten Spalten-

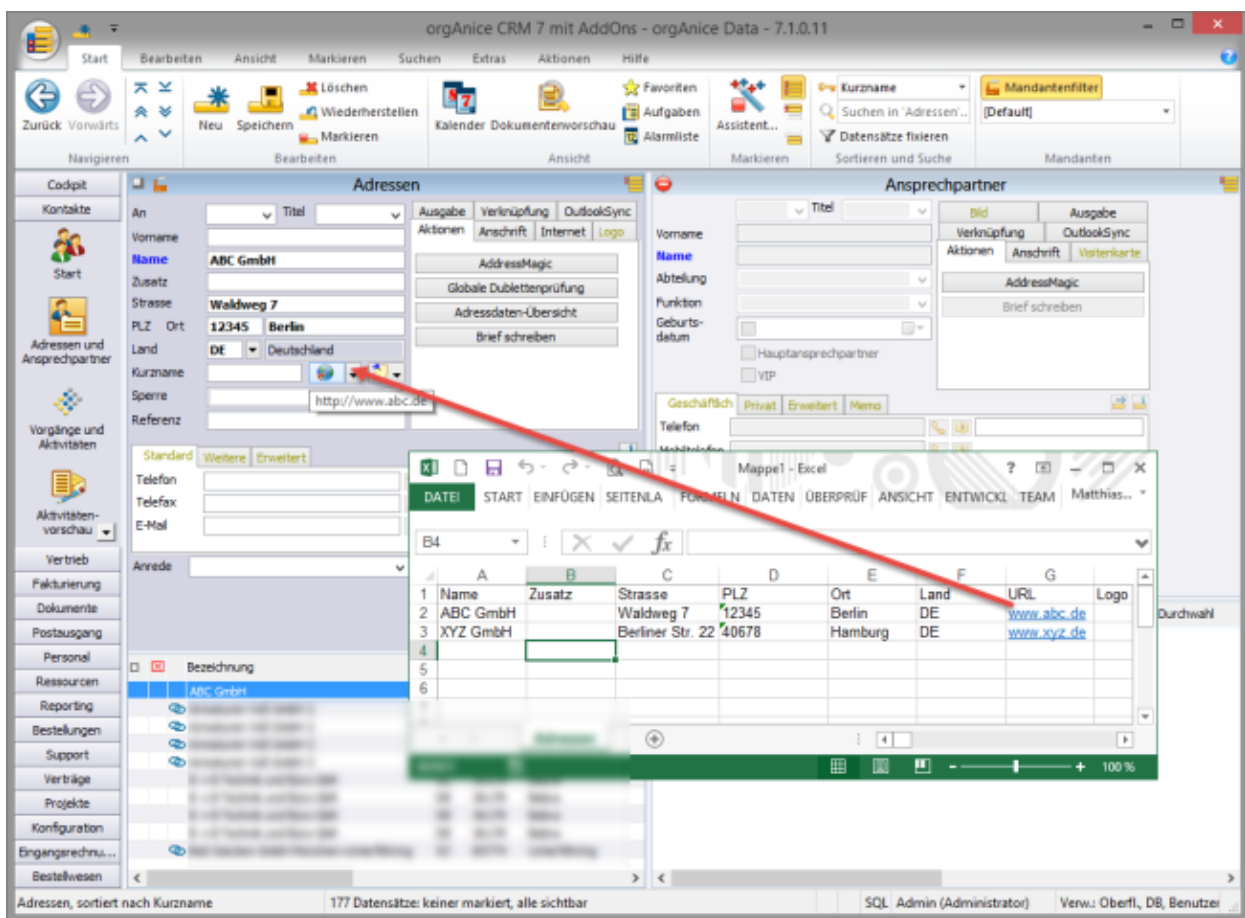

Adresstransfer mit URL

war es nicht möglich URLs und Dateien zu übernehmen. Das haben wir geändert. Dokumentenfelder können jetzt auch importiert

Überschriften. Die "technischen Felder" werden nicht mehr in die Leertabelle übernommen.