

# Premium-Softwarepflege-Vertrag 4/2023 für orgAnice CRM 7

## Erweiterung Personal-Manager

- Arbeitsbereich „Zeiterfassung“
- Neue Reports „Personalzeiten“ und „Zeiterfassung“
- Filter für aktive Mitarbeiter

## Arbeitsbereich „Zeiterfassung“

In den Arbeitsbereich „Zeiterfassung“ wurde die Tabelle „Mitarbeiterplanung“ integriert, um eine bessere Übersicht zu erhalten und um eventuelle Überschneidungen zu erkennen oder zu verhindern. „Urlaub-“ und „Krank-Einträge“ in der Mitarbeiterplanung werden bei dem Report berücksichtigt.

## Neue Reports „Personalzeiten“ und „Zeiterfassung“

In der Arbeitsbereich-Gruppe „Personal“ gibt es zwei neue Arbeitsbereiche, der Arbeitsbereich „Report Personalzeiten“ und „Report Arbeitszeiten“.

# Premium-Softwarepflege-Vertrag 4/2023 für orgAnice CRM 7

## Report „Personalzeiten“

Der Report „Personalzeiten“ zeigt eine detaillierte Darstellung der monatlichen Soll-/Ist-Vergleiche der Arbeitszeiten von allen Mitarbeitern an. Zusätzlich wird die Auswertung auch als Diagramm dargestellt. Dieser kann auch ausgeblendet werden. Es können Mitarbeiter, das Jahr und die Monate ausgewählt werden

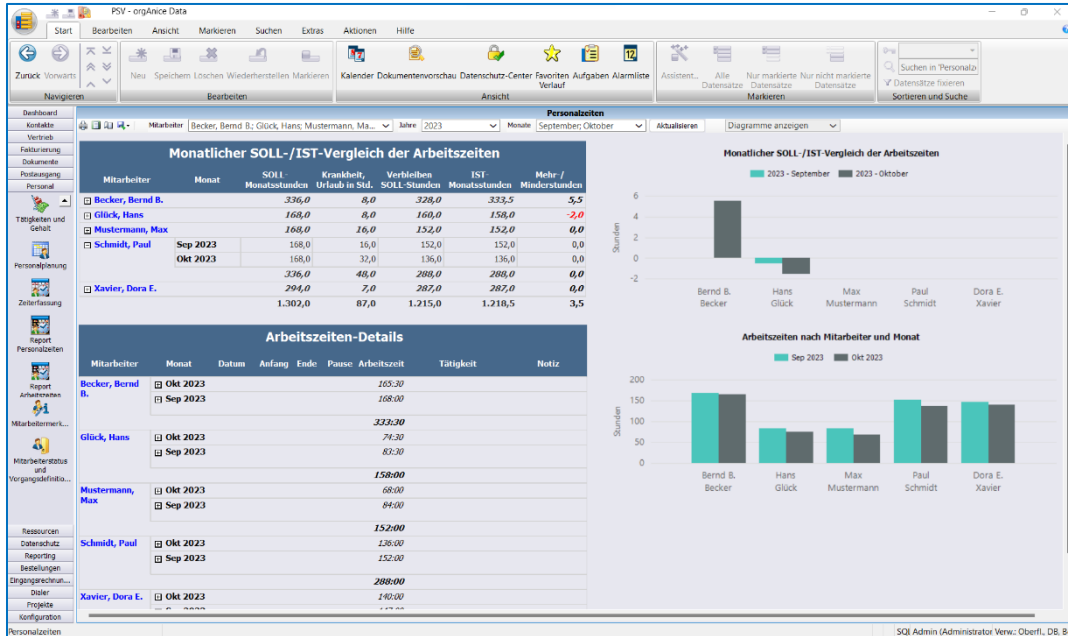

Bei den Reports werden standardmäßig nur die aktiven Mitarbeiter berücksichtigt. Ausgeschiedene Mitarbeiter können optional hinzugefügt werden.

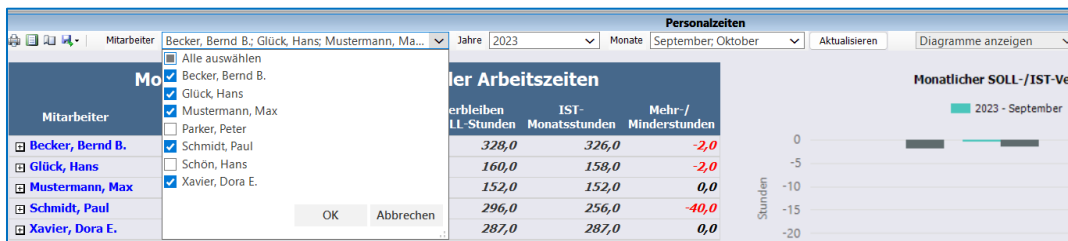

Für eine ordnungsgemäße Auswertungen der Daten, sollten bei allen Mitarbeitern in der Tabelle „Entwicklung Tätigkeit und Gehalt“ eine Wochenarbeitszeit hinterlegt werden. Diese sind für die Darstellung der Soll- und Ist-Stunden relevant.

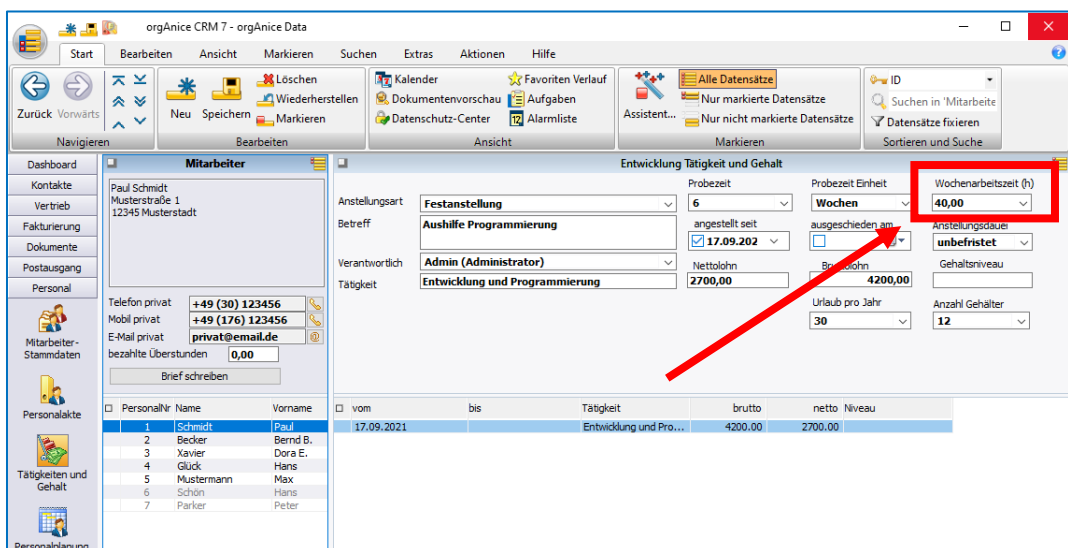

# Premium-Softwarepflege-Vertrag 4/2023 für orgAnice CRM 7

## Report „Arbeitszeiten“

Der Report „Arbeitszeiten“ zeigt die Arbeitszeiten-Details aller Mitarbeiter an, ohne Berücksichtigung des monatlichen Soll-/Ist-Vergleichs. Ein Diagramm kann zusätzlich optional ein oder ausgeblendet werden.

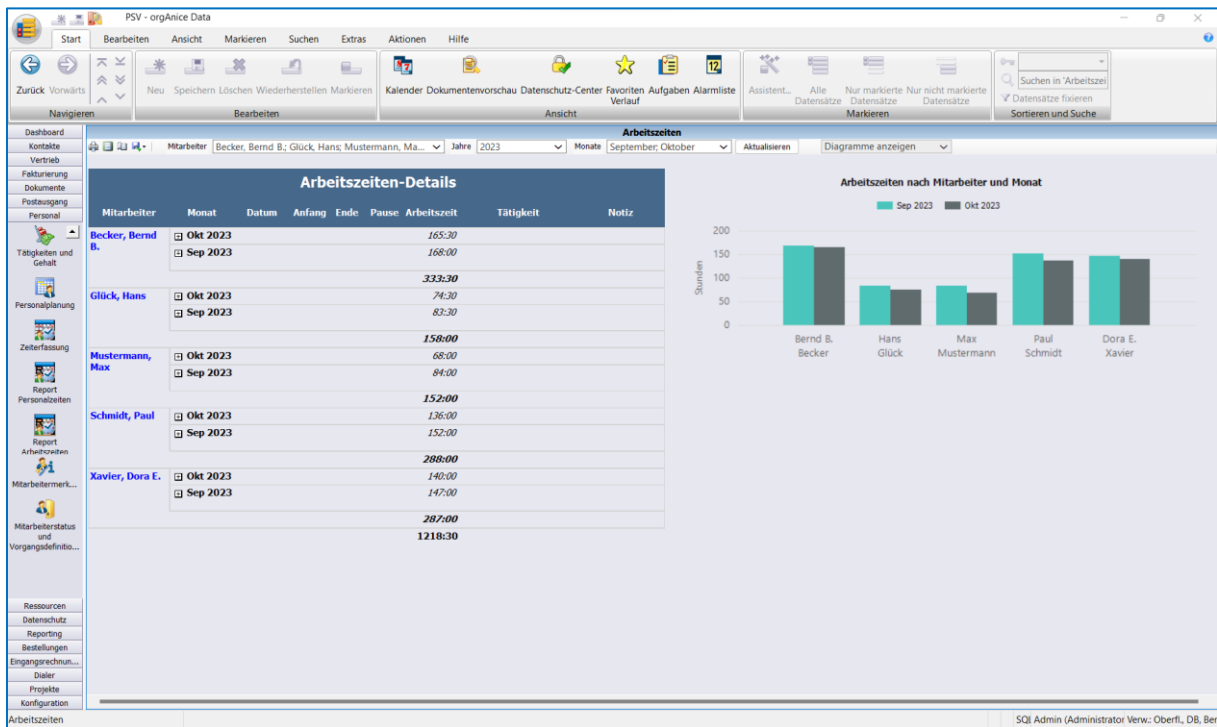

## Filter für aktive Mitarbeiter

Es ist nun möglich mittels des Horizontalfilters inaktive Mitarbeiter in der Tabelle „Mitarbeiter“ auszublenden. Mitarbeiter, die als ausgeschieden gekennzeichnet wurden, können mit dem Button „Nur aktive“ ausgeblendet werden. Mit dem Button „Alle“ werden alle aktiven und ausgeschiedenen angezeigt. So können Sie sich mit einem Knopfdruck eine bessere Übersicht Ihrer Mitarbeiter verschaffen.

PersonalNr	Name	Vorname	Benutzern...	Telefon	Mobil
1	Schmidt	Paul	Admin	+49 (30) 123456	+49 (1
2	Becker	Bernd B.	BBB	+49 (30) 235945	+49 (1
3	Xavier	Dora E.	DEX		
4	Glück	Hans			
5	Mustermann	Max			
6	Schön	Hans			
7	Parker	Peter			