

Premium-Softwarepflege-Vertrag 1/2023 für orgAnice CRM 7

1. orgAnice-Dashboard
2. Erweiterung von „Dokumente exportieren“ – Exportieren von Dateien in einen Ordner
3. Neuer orgAnice Print-Report „Arbeitszeit-Erfassung letzter Monat“
4. Weitere Anpassungen und Optimierungen

1. orgAnice-Dashboard

orgAnice CRM wurde um den neuen Arbeitsbereich „Dashboard“ erweitert. Dieser kann das aktuelle Cockpit ersetzen.

Das Dashboard zeigt alle Informationen an, die das Cockpit auch darstellt. Neu ist die Möglichkeit, Reports zu integrieren. Als Beispiel wird der Report mit einem Vertriebstrichter angezeigt, welcher die aktuelle Auftragslage darstellt.

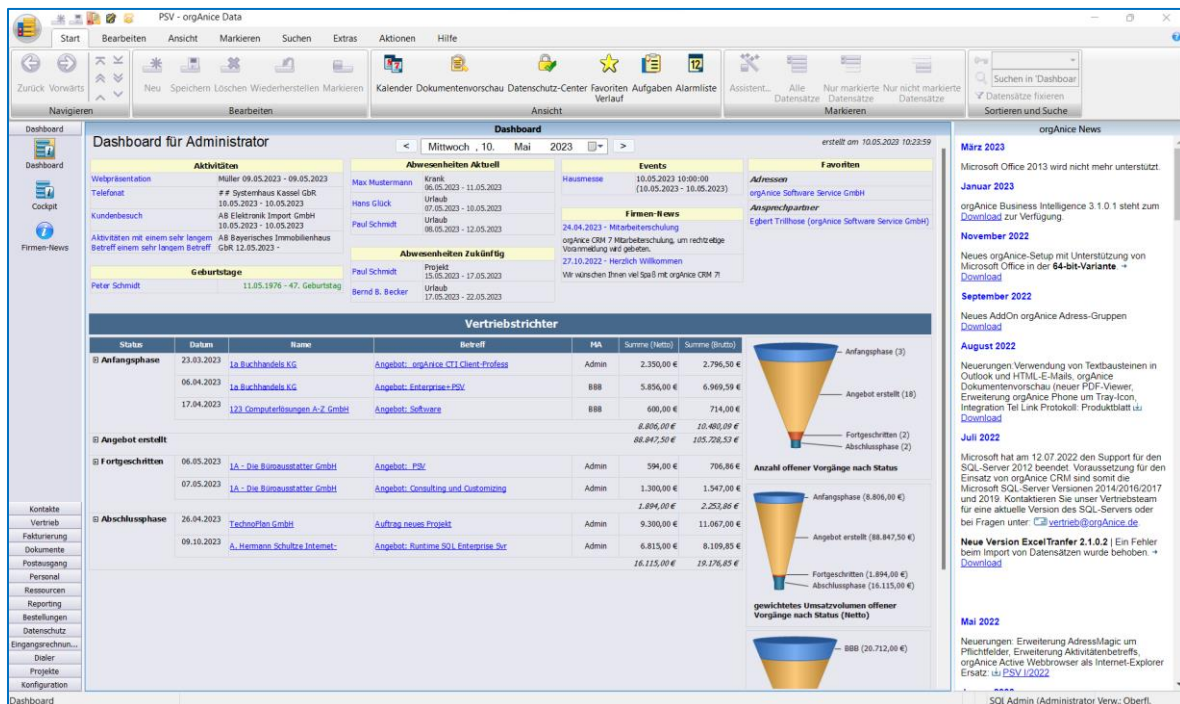

Das Layout des Dashboards kann an die eigenen Anforderungen angepasst werden, bei Interesse wenden Sie sich an vertrieb@orgAnice.de.

Hinweis: Nach dem Einspielen des Datenbank-Updates sind beide Arbeitsbereiche: Dashboard und Cockpit sichtbar. Möchte man einen ausblenden, besteht über die Konfiguration die Möglichkeit, einen auszublenken. Die Beschreibung dazu finden Sie in der Versionshistorie. Dort finden Sie auch Hinweise für die Konfigurationsmöglichkeiten des Dashboards.

Premium-Softwarepflege-Vertrag 1/2023 für orgAnice CRM 7

2. Erweiterung Dokumente exportieren – Exportieren von Dateien in einen Ordner

Optional können nun mit der neuen Funktion „Unterordner für Vorgang erstellen“ alle Dokumente in denselben Ordner exportiert werden. Bisher war es nur möglich, pro Vorgang die Dokumente jeweils in einem Unterordner mit dem Namen des Vorgangs zu exportieren. Die Funktionalität steht analog für weitere Tabellen, wie z.B. Rechnungen oder Projektvorgänge, zur Verfügung.

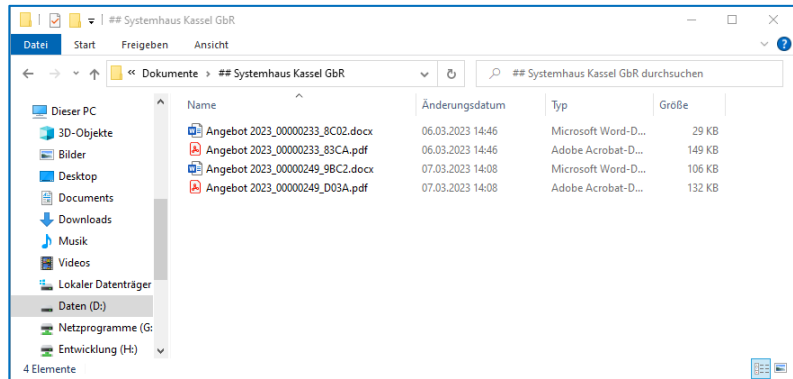
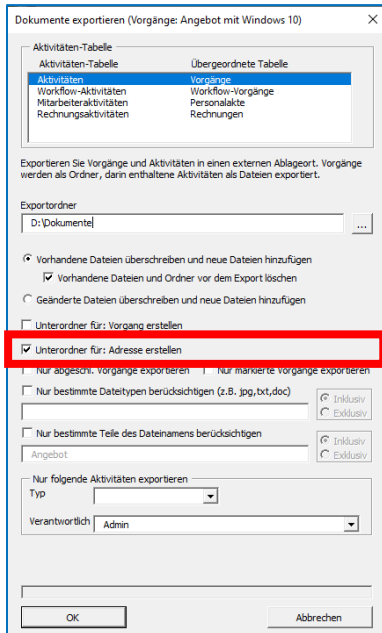

3. Neuer orgAnice Print-Report „Arbeitszeit-Erfassung letzter Monat“

Unter den orgAnice Print-Reports finden Sie einen neuen Report „Arbeitszeit-Erfassung letzter Monat“ aus.

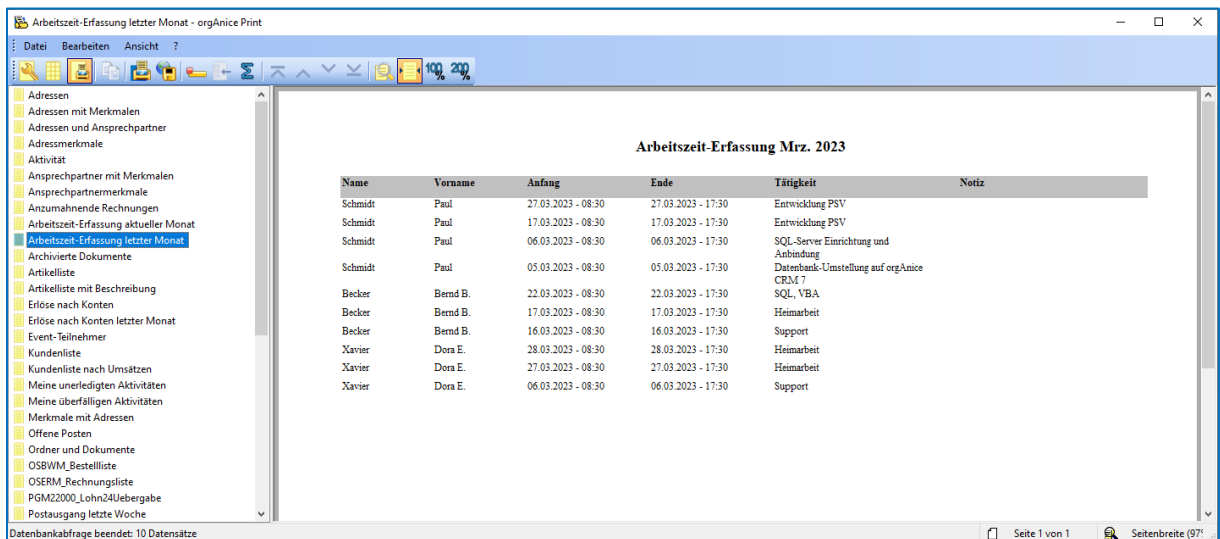

Dieser Report stellt die gesamte Arbeitszeit-Erfassung aller orgAnice Benutzer dar, die im Personal-Manager angelegt wurden und über Einträge in der Tabelle „Zeiterfassung“ verfügen.

Der Report lässt sich ebenso bequem über die neue Schaltfläche „Report-Assistent“ im Tabellenlayout „Arbeitszeiten“ aufrufen:

Premium-Softwarepflege-Vertrag 1/2023 für orgAnice CRM 7

Arbeitszeiten

Datum: 27.05.2023
 Anfang: 08:30:00
 Ende: 17:30:00
 Pause: 00:30:00
 Arbeitszeit: 08:30:00

Tätigkeit: Entwicklung PSV

Report: **Ausgabe**

'Arbeitszeiten' Report-Assistent

Die folgenden Reports beziehen sich auf die Tabelle Arbeitszeiten. Wählen Sie einen aus.

- Arbeitszeit-Erfassung letzter Monat
- Arbeitszeit-Erfassung aktueller Monat

Report mit ...

- ... allen Datensätzen drucken
- ... markierten Datensätzen drucken

Report öffnen...

- ...in orgAnice Print
- ...in Microsoft Excel HTML-Format
- ...in Microsoft Word

Optionen...
Markieren...
OK Abbrechen

4. Weitere Anpassungen und Optimierungen

Feiertage bis Ende 2024 eingepflegt

In der Konfiguration werden nach dem Einspielen des aktuellen Datenbank-Updates die Feiertage bis Ende 2024 aktualisiert.

Feiertage

Datum: 26.12.2024
 Bezeichnung: 2. Weihnachtsfeiertag
 Arbeitsfrei: 1,00 (1,0 - Arbeitsfreier Feiertag, 0,5 - Halber Arbeitstag frei)

Datum	Bezeichnung	Arbeitsfrei
25.12.2022	1. Weihnachtsfeiertag	1,00
26.12.2022	2. Weihnachtsfeiertag	1,00
01.01.2023	Neujahr	1,00
07.04.2023	Karfreitag	1,00
10.04.2023	Ostermontag	1,00
01.05.2023	Tag der Arbeit	1,00
18.05.2023	Christi Himmelfahrt	1,00
29.05.2023	Pfingstmontag	1,00
03.10.2023	Tag der Deutschen Einheit	1,00
31.10.2023	Reformationstag	0,00
01.11.2023	Allerheiligen	0,00
25.12.2023	1. Weihnachtsfeiertag	1,00
26.12.2023	2. Weihnachtsfeiertag	1,00
01.01.2024	Neujahr	1,00
29.03.2024	Karfreitag	1,00
01.04.2024	Ostermontag	1,00
01.05.2024	Tag der Arbeit	1,00
09.05.2024	Christi Himmelfahrt	1,00
20.05.2024	Pfingstmontag	1,00
03.10.2024	Tag der Deutschen Einheit	1,00
31.10.2024	Reformationstag	0,00
01.11.2024	Allerheiligen	0,00
25.12.2024	1. Weihnachtsfeiertag	1,00
26.12.2024	2. Weihnachtsfeiertag	1,00

Feiertage, sortiert nach Datum | 48 Datensätze: keiner markiert, alle sichtbar | SQL: Admin (Administrator) | Verw.: Oberfl.

Premium-Softwarepflege-Vertrag 1/2023 für orgAnice CRM 7

Favoriten & Verlauf

Im Dialog „Favoriten & Verlauf“ lassen sich im Register „Verlauf“ die Daten nach Tabellen filtern.

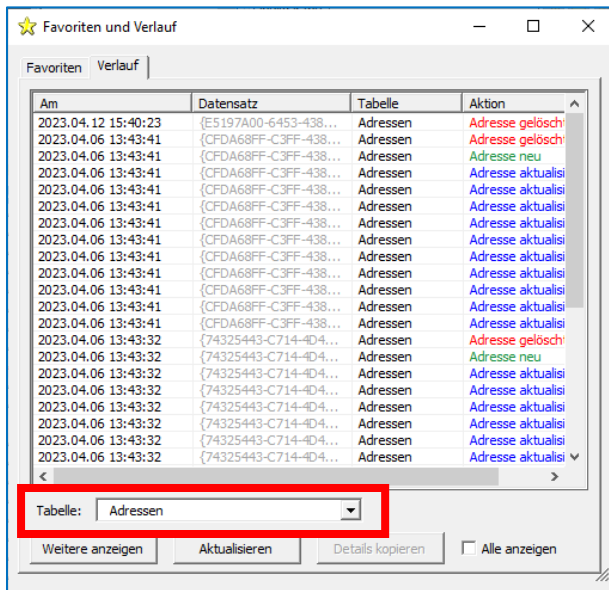

Volltextsuche

Der Start der Volltextsuche wurde beim Starten der Datenbank optimiert. Die hat zur Folge, dass die Datenbank wesentlich schneller startet.