

PRODUKTBLATT ORGANCE ONENOTE INTEGRATION

Überblick:

Erweiterungen für orgAnice CRM 7

1. Erstellung einer orgAnice Karteikarte in OneNote
2. orgAnice OneNote Karteikarten Integration
 - orgAnice OneNote Karteikarte mit orgAnice Hyperlink
 - Aktualisierung bestehender orgAnice OneNote Karteikarten
3. Verknüpfung orgAnice Aktivität ↔ OneNote-Seite

1. Erstellung einer orgAnice Karteikarte in OneNote

Diese Funktions-Erweiterung wird alle freuen die gerne mit wenigen Klicks orgAnice-Daten auf Ihrem Smartphone oder Pad nutzen wollen.

Unter dem Link <http://bit.ly/idayzki>

findet sich das Schnellstarthandbuch OneNote 2013

 orgAnice Karteikarte in OneNote erstellen

orgAnice exportiert funktionsgleich wie

 Karteikarte in Word erstellen die orgAnice- Karteidaten als Notiz nach OneNote.

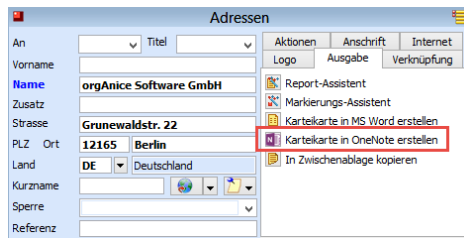

orgAnice OneNote Karteikarte

Es erscheint nach dem Anklicken des Icon  der Auswahlassistent „orgAnice OneNote-Kartei“

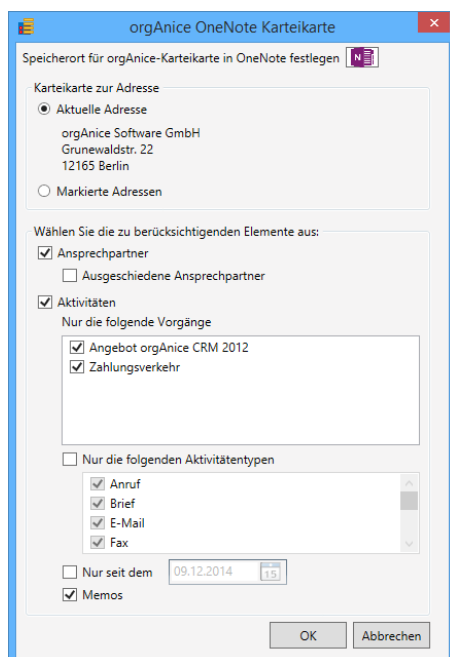

orgAnice OneNote-Karteikarte

Nach der Speicherplatzauswahl für die orgAnice Karteikarte sehen die Karteikarten-Daten in der OneNote -Notiz wie folgt aus:

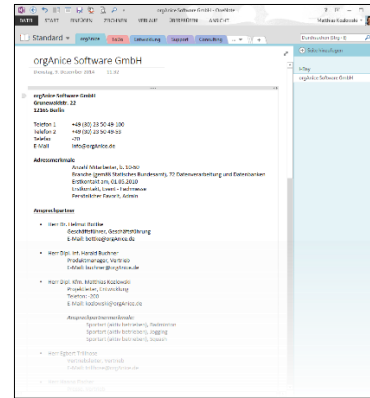

orgAnice Karteikarte als OneNote Notiz

 Notizen speichern im Netzwerk oder in der Cloud
OneNote kann sowohl lokal als auch in der Cloud betrieben werden.

 OneNote synchronisiert Notizen

Voraussetzung für die Synchronisation der Notizen ist hier die Nutzung von OneDrive. Die Notizen werden hier in One-

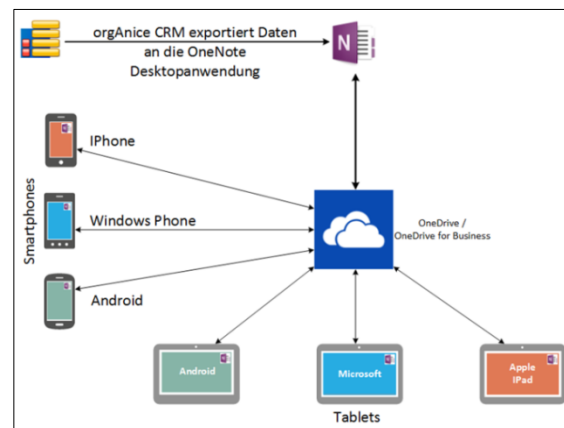

Note nutzt OneDrive/ OneDrive for Business für die Synchronisation

OneDrive verwaltet und mit den verschiedenen Geräten synchronisiert.

 Interessante Links zu OneNote sind:

<http://www.onenote.com>

Microsoft OneNote Webseite

<http://bit.ly/idayigh>

Tecchannel Artikel zu OneNote

PRODUKTBLATT ORGAnICE ONENOTE INTEGRATION

2. orgAnice OneNote Karteikarten Integration
- OneNote Karteikarte mit orgAnice Hyperlink

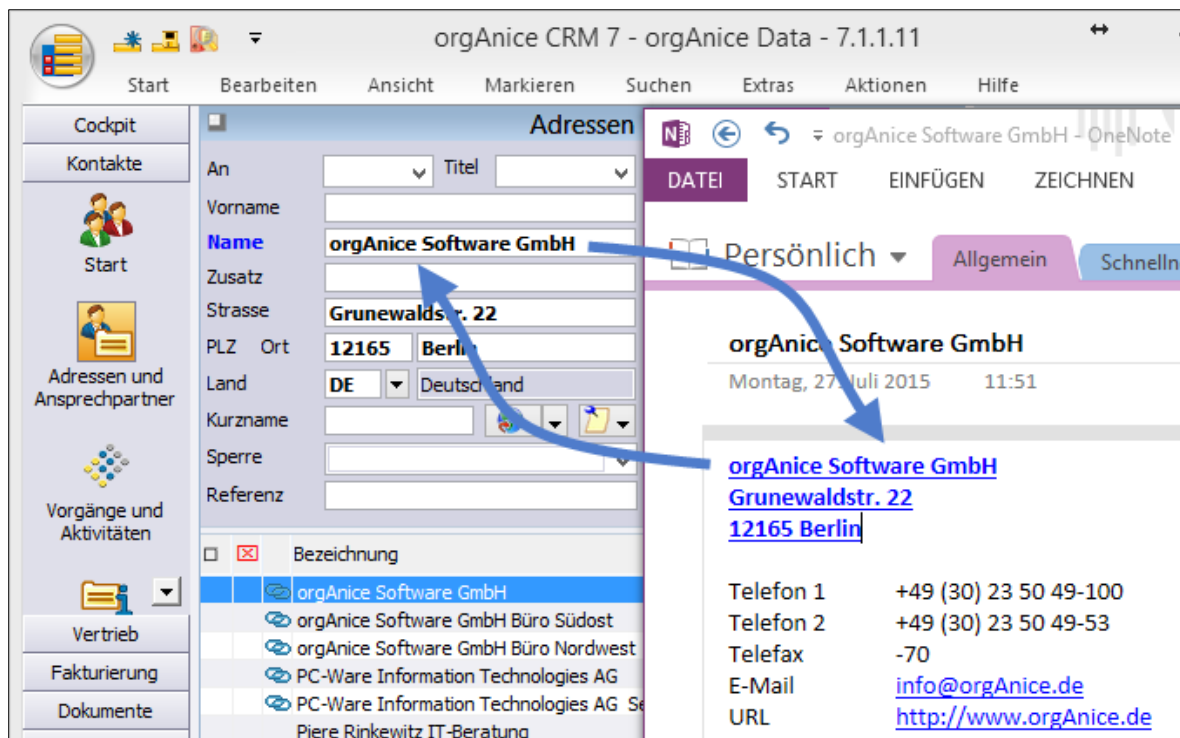

Wechselseitige orgAnice ↔ OneNote Verlinkung



Die orgAnice OneNote Karteikarte erhält nun automatisch einen orgAnice Hyperlink übertragen. So kann aus der OneNote Karteikarte auf den zugehörigen orgAnice Datensatz verlinkt werden.

Es entsteht eine wechselseitige Verlinkung.

Durch die wechselseitige Verlinkung kann nun über die Volltextsuche von OneNote nach beliebigen Begriffen gesucht werden. Sind Daten durch orgAnice in OneNote abgelegt findet sich durch den orgAnice Hyperlink eine Rückverlinkung auf orgAnice. So entsteht automatisch die Dokumenten-Verschlagwortung und verleiht dem Notizprogramm OneNote die zusätzlichen Möglichkeiten eines Informations-Management-Systems.

orgAnice unterstützt den kreativen Prozess durch spontane Notizen mit den prozessualen Fähigkeiten sowie den strukturierenden Eigenschaften von orgAnice.

- Aktualisierung bestehender orgAnice OneNote Karteikarten

orgAnice prüft nun immer zuerst ob eine Karteikarte unter OneNote schon existiert. Ist dies der Fall wird die OneNote Karteikarte nach Rückfrage aktualisiert.

Besteht die Karteikarte in OneNote noch nicht wird sie neu angelegt.

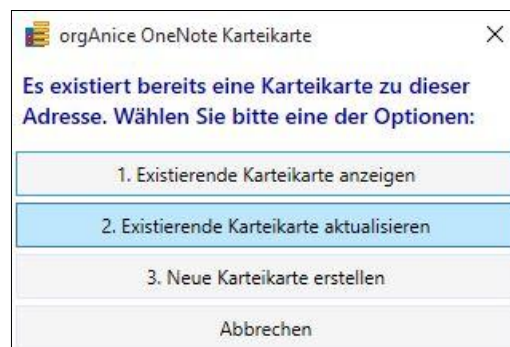

Prozess-Unterstützung leistet das nachfolgende Assistent-Formular.

PRODUKTBLATT ORGANICE ONENOTE INTEGRATION

3. Verknüpfung orgAnice Aktivität ↔ OneNote-Seite
 Verschiedene Verknüpfungsfunktionen zwischen einer orgAnice Aktivität mit einer OneNote-Seite

Verknüpfung: OneNote nach orgAnice

Direktablage der OneNote-Site-Verknüpfung auf eine aktuelle orgAnice Aktivität.

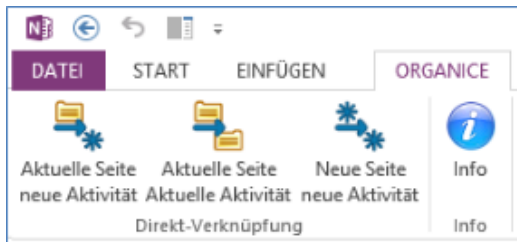

Über die Register orgAnice in OneNote sind die folgenden Varianten abgebildet.



aktuelle Seite mit neuer Aktivität

OneNote-Seite mit neuer orgAnice Aktivität verknüpfen



aktuelle Seite mit aktueller Aktivität

OneNote-Seite mit aktueller orgAnice Aktivität verknüpfen



neue Seite, neue Aktivität

Neue orgAnice Aktivität zu aktuellem Vorgang erstellen und mit neuer OneNote-Seite verknüpfen

OneNote Hinweis zur OneNote Ablagestruktur:
 Die Ablagestruktur ist in OneNote zu sehen wie ein Windows-Verzeichnis. Jeder Ordner, aber auch jeder Content, hat eine URL-Adresse. Wichtig ist dass jede aus der orgAnice Aktivität ausgelöste Verknüpfung auch zum Eintrag in das richtige Notizbuch führt. Es muss also beim Eintrag in OneNote basierend auf den relationalen Verknüpfungen in orgAnice diese Informationen mit berücksichtigt werden.

orgAnice Aktivitäten Dokumenten-Verknüpfung nach OneNote



OneNote-Direkt-Verknüpfungs-Dokumenten-Button auf der orgAnice Aktivitäten-Tabelle - verknüpfen mit einer bestehenden OneNote-Seite mit einer bestehenden orgAnice Aktivität

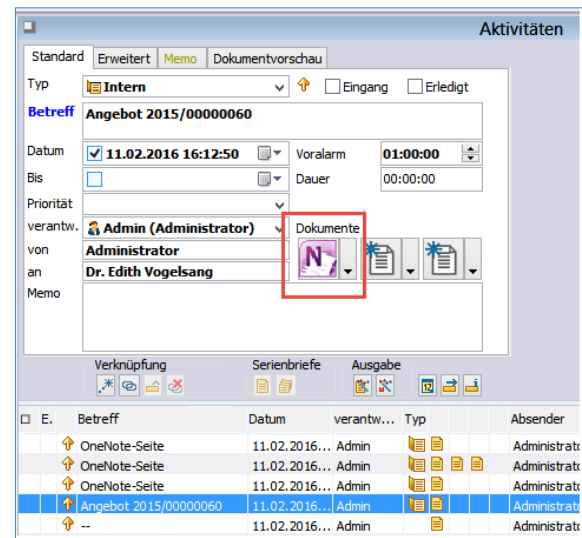

OneNote Seiten werden wie alle anderen Dokumente mit orgAnice verknüpft. Es können jedoch auch Abschnitte in OneNote mit orgAnice verknüpft werden.

OneNote TIPP: Textextraktion aus einem Bild in OneNote
 Über die mit rechter Mouse-Taste erreichbare OneNote Funktion „Text aus Bild“ lässt sich der Text aus einem Bild via OCR extrahieren. Dabei kann das Text-Ergebnis sowohl in OneNote oder in die Zwischenanlage abgelegt werden.

OneNote Tipp: Über das Smartphone oder Pad lässt sich mit der App Office Lens Fotos in Form von Bildern, Word, Excel oder PDF in OneNote direkt ablegen. Dabei unterstützt Office Lens die Formate Whiteboard, Visitenkarten, Bilder.